

KELLERGESCHOSS

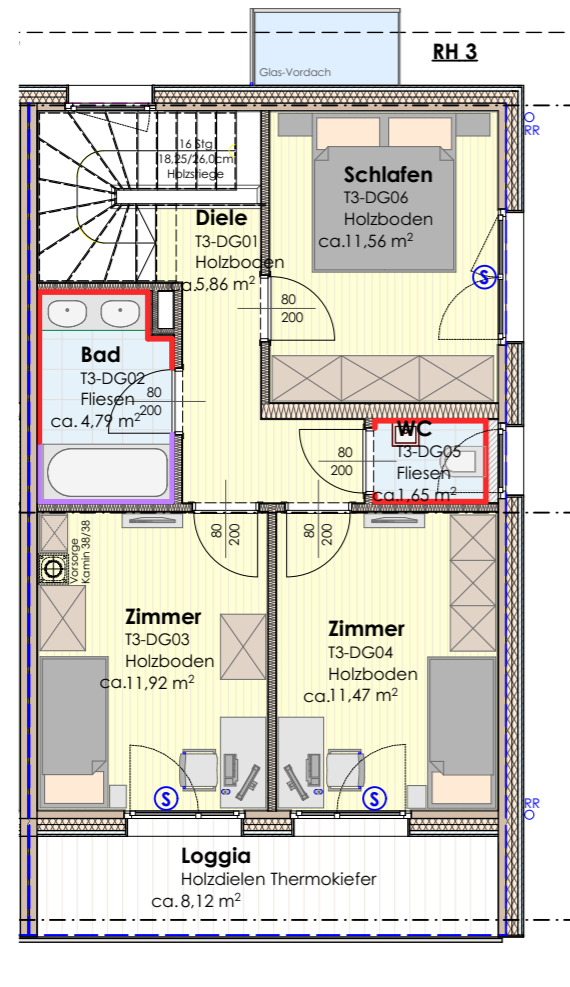

DACHGESCHOSS

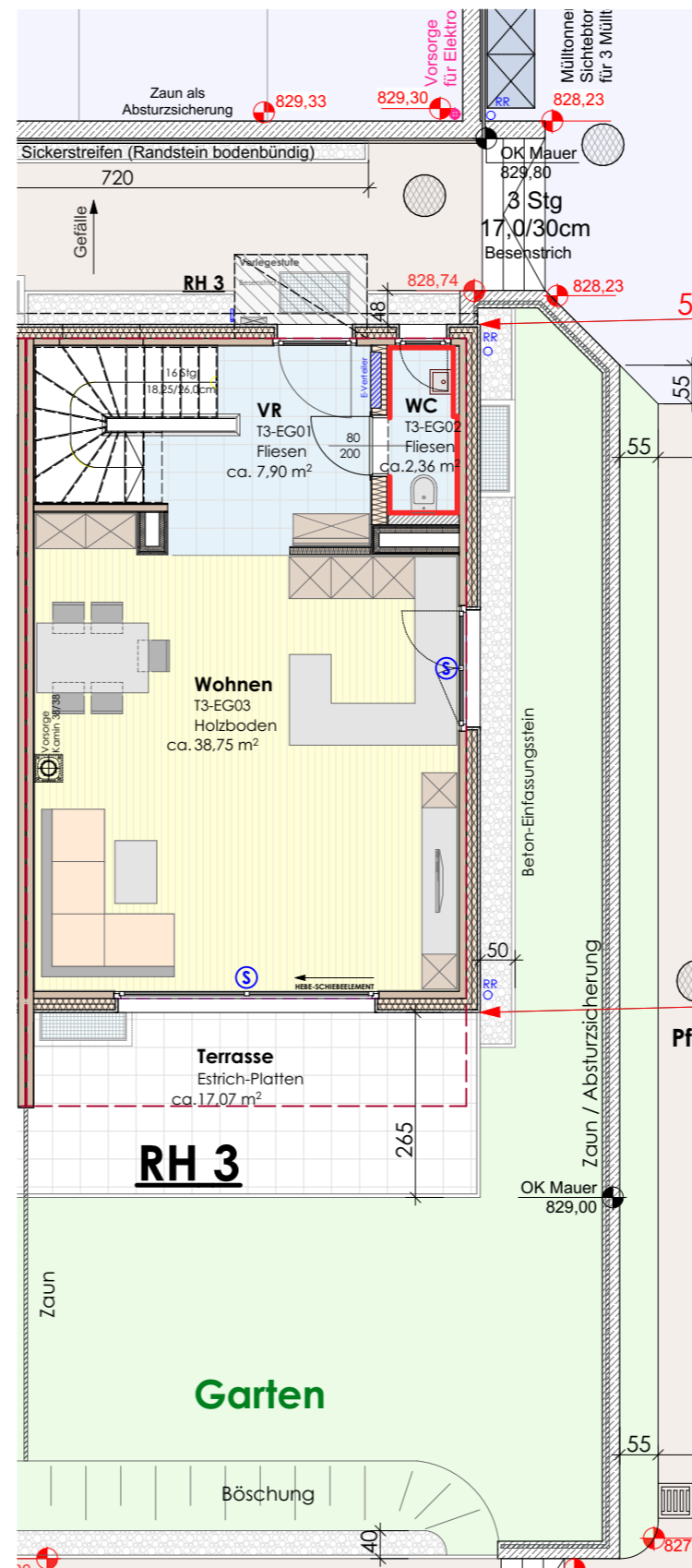

ERDGESCHOSS

RH 3 NUTZFLÄCHE ca. 155m²

Fläche Keller: ca. 51m²
 Fläche beheizt: ca. 96m²
 Loggia DG: ca. 8m²
 Terrasse: ca. 17m²
 Garten: ca. 64m²

Änderungen vorbehalten - Naturmaße nehmen! Rohbaumaße!
 Fenster und Fenstertüren: Stocklichtmaße! geringfügige
 Flächenabweichungen aufgrund technischer oder behördlicher
 Erfordernisse können nicht ausgeschlossen werden, unverbindlicher
 Einrichtungsvorschlag - maßgebend ist der Text der Bau- und
 Ausstattungsbeschreibung.

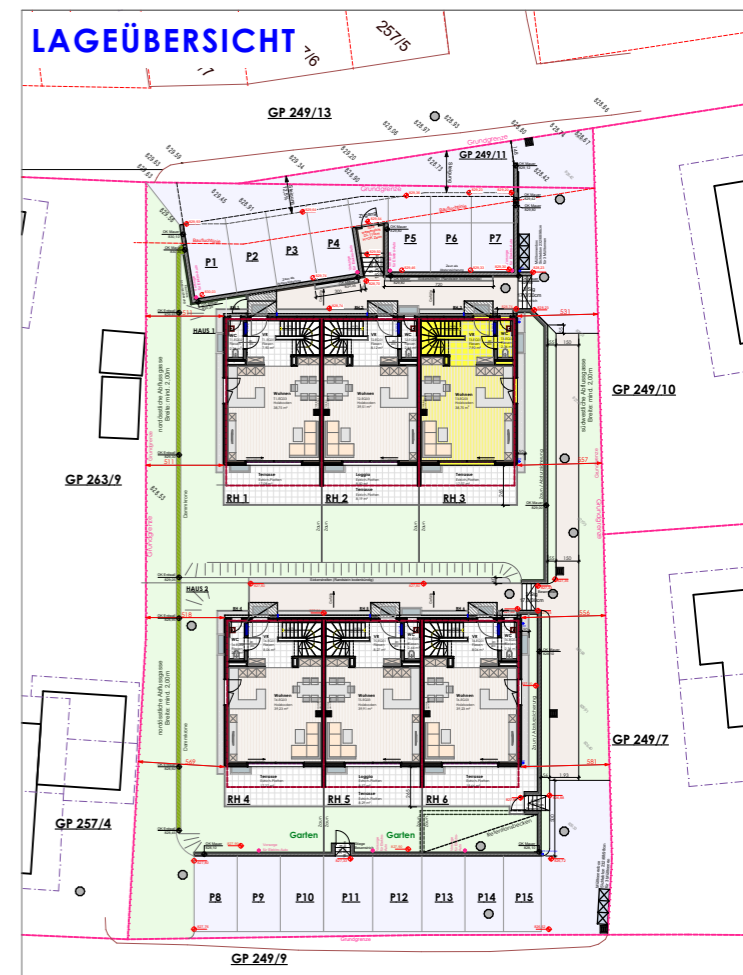

LEGENDE

- Wandfliesen WC, BAD (h=ca. 1,20m)
- Wandfliesen BAD (raumhoch)
- S Sonnenschutz

WOHNUNGSPLAN
 ÄNDERUNGEN VORBEHALTEN !



Steiner & Wanner Wohnbau Gesellschaft mbH - Salzburger Straße 20 - 5550 Radstadt
 Tel 06452 5860 - Fax 06452 5860-14 - info@steiner-wanner.at - www.steiner-wanner.at
 Steuer-Nummer: 102/9538 - DGNr 600792048 - Gerichtsstand Landesgericht Salzburg
 Firmenbuchnummer 174349x - UID-Nr ATU 45 48 65 03

PROJEKT 1810

REIHENHÄUSER RETTENEGGER
 GOLDEGG - WENG

PLAN: REIHENHAUS 3

M A B S T. 1:100 (A3-Format)

PLAN NR.:	Druckdatum 10.05.2021	GEZ. TM
-----------	--------------------------	------------

ArcCAD 23.0-Dateiplan
 D:\Planung\Office\1810-Reihenhauser Rettenegger Goldegg\11_Polierplan\1810-PP-Rettenegger-2021-05-10.pln

Das Urheber- & Eigentumsrecht bleibt nach den gesetzlichen Bestimmungen dem Daten- & Planverfasser